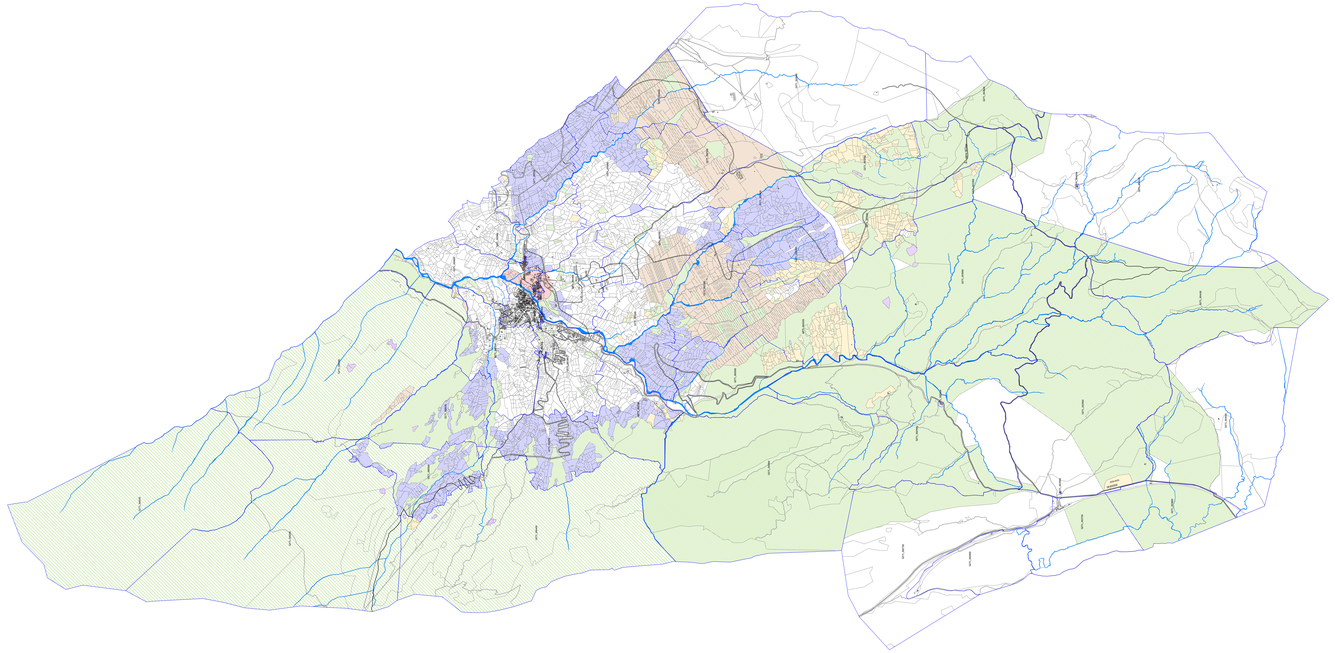

DEMANIO CIVICO LIBERO

TERRENI DA LEGITTIMARE

TERRENI CENSITI

TERRENI DA SCLASSIFICARE

ANTICHE TERRAGGERE

TERRENI DA REINTEGRARE

Allegato alla delibera C.C. n._____ del _____

IL SINDACO

DOTT.

IL SEGRETARIO COMUNALE

Comune di PALERMI
Provincia di Crotone

PIANO REGOLATORE ESECUTIVO

Sindaco: Dott. Ing. Aldo Pecora	Dirigente: Dott. Ing. Aldo Pecora
Responsabile del Procedimento: Geom. Giuseppe Ferrante	Responsabile del Procedimento: Geom. Giuseppe Ferrante
Responsabile Ufficio Tecnico: Geom. Giuseppe Ferrante	Responsabile Ufficio Tecnico: Geom. Giuseppe Ferrante
Responsabile Ufficio Tecnico: Geom. Giuseppe Ferrante	Responsabile Ufficio Tecnico: Geom. Giuseppe Ferrante
Responsabile Ufficio Tecnico: Geom. Giuseppe Ferrante	Responsabile Ufficio Tecnico: Geom. Giuseppe Ferrante

116

USI CIVICI

Progettisti:
Arch. Ing. Aldo Pecora

Scala:	1:25.000
Data:	Luglio 2011
Aggiornamento:	Ottobre 2011
Aggiornamento:	Gennaio 2012

SN SNSNSNS