





----- LIMITE DEL PARCO NAZIONALE DELLA MAELLA

----- LIMITE P.R.G. VIGENTE APPROVATO
 con DELIBERAZIONE DEL CONSIGLIO PROVINCIALE
 N. 5423 DEL 13 MARZO 1995

PIANO REGIONALE PAESISTICO VIGENTE

-  ZONA A
CONSERVAZIONE TOTALE O PARZIALE
-  ZONA B
TRASFORMABILITA' MIRATA
-  ZONA C
TRASFORMAZIONE CONDIZIONATA
-  ZONA D
TRASFORMAZIONE A REGIME ORIGINARIO

PIANO REGIONALE PAESISTICO APPROVATO
 (con DELIBERA DEL CONSIGLIO REGIONALE N.141/21 DEL 21.03.1990
 CARTOGRAFATA AGGIORNATA AL 2004)

PROCEDURA DI APPROVAZIONE DEL P.R.G. VIGENTE
 (DELIBERA DEL CONSIGLIO PROVINCIALE N.54/23 DEL 13.03.1995)

NELLA PROCEDURA DI APPROVAZIONE SONO STATI RICOMPRESI IL RECEPIMENTO DEL P.R.P. ED ALCUNE CIRCOSCRITTE VARIANTI DEL COMITATO SPECIALE PERI BENI AMBIENTALI - GIURIA REGIONALE L'AQUILA - PARERI SUL RECEPIMENTO DEL P.R.P. IN RISPOSTA ALLE DOMANDE DELL'AMMINE COM.15)

INDIVIDUAZIONE DELLE CIRCOSCRITTE VARIANTI PROPOSTE DAL NUOVO P.R.E.
 con adeguamento a seguito del parere vincolante espresso dal Ministero dei Beni e delle Attività Culturali e del Turismo, prot. n. 0003483 del 22/09/2015, espressa nella Conferenza di Servizi del 23/09/2015.

NOTA ESPLICATIVA ALLA TAVOLA:
 con riferimento alla tavola 17bis, nella presente rappresentazione sono state:
 - escluse le proposte 2 e 11
 - adeguata la proposta 3
 - confermate le rimanenti proposte (1a, 1b, 4a, 4b, 4c, 4d, 5, 6, 7a, 7b, 8, 9a, 9b, 10a, 10b)

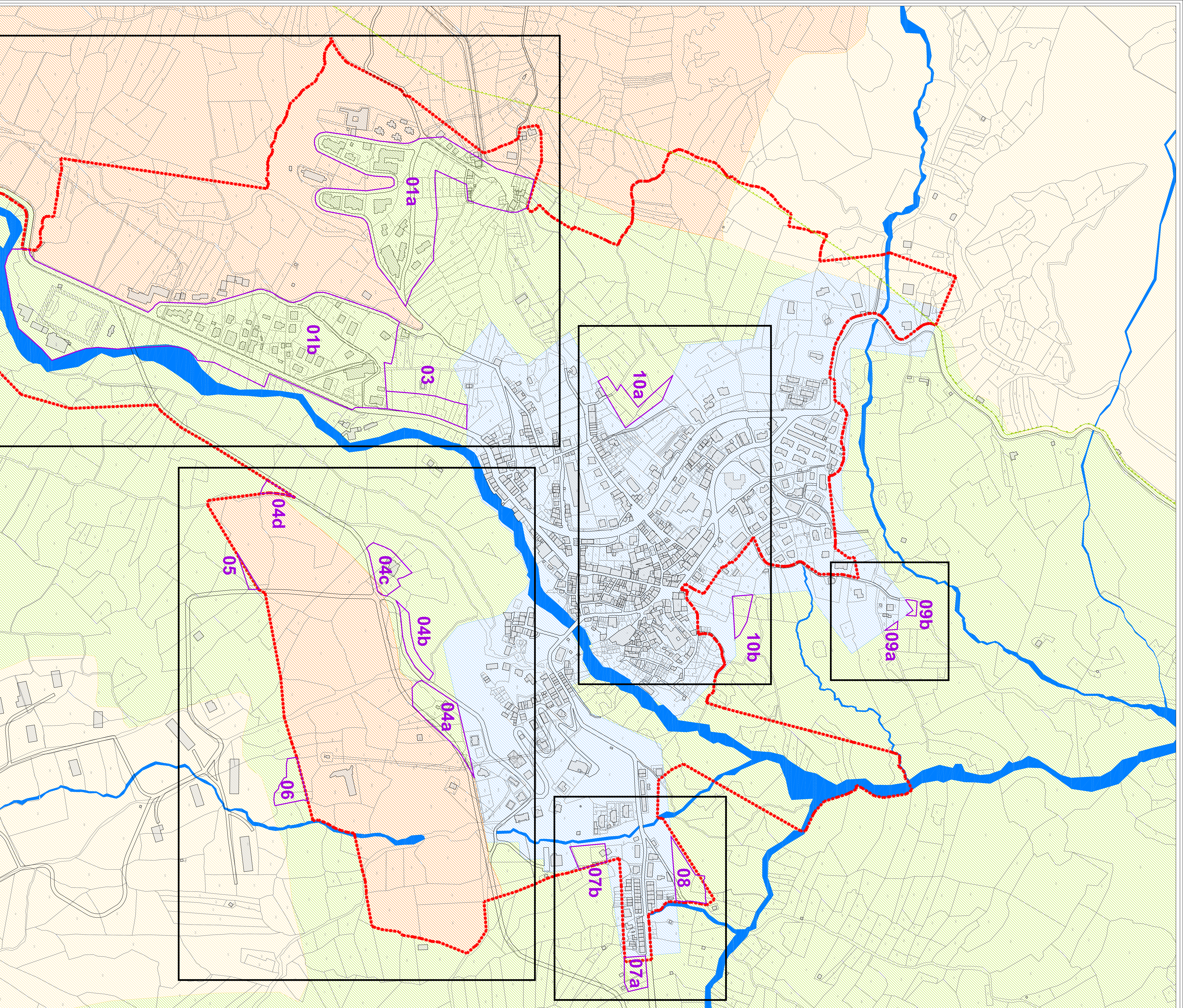

Allegato alla delibera C.C. n. _____ del _____

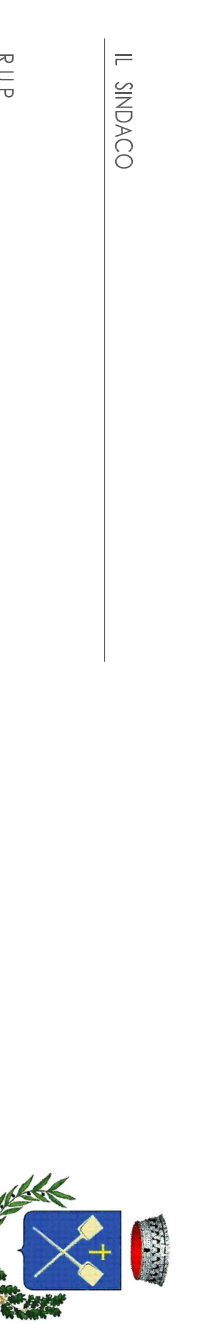

Comune di PALENA
 Provincia di Chieti

PIANO REGOLATORE ESECUTIVO

17c SOVRAPPORZIONE AL P.R.P. VIGENTE DELLE PROPOSTE DI VARIANTE TAVOLA 17BIS/17C

DATA: 04.10.2016
 SCALE: 1:10000
 PROGETTA: [Logo] [Logo]
 diff. ing. rino bova

ARCert
 ARCert
 ARCert